

ΕΝΤΟΛΗ 2/2020 ΠΟΛΥΩΔΟΜΙΚΗ ΑΔΕΙΑ ΜΕ ΤΗ ΔΙΑΔΙΚΑΣΙΑ ΠΟΛΥΩΔΟΜΙΚΗΣ ΒΕΒΑΙΟΤΗΤΑΣ
ΑΡΙΘΜΟΣ ΑΙΤΗΣΗΣ:
ΣΤΟΙΧΕΙΑ ΕΡΓΟΥ
ΑΝΕΓΕΡΣΗ ΤΡΙΟΡΟΦΗΣ ΠΟΛΥΚΑΤΟΙΚΙΑΣ ΣΕ ΕΓΚΡ. ΟΙΚΟΠΕΔΟ
ΤΙΤΛΟΣ ΣΧΕΔΙΟΥ
ΚΑΤΟΨΗ ΙΣΟΓΕΙΟΥ

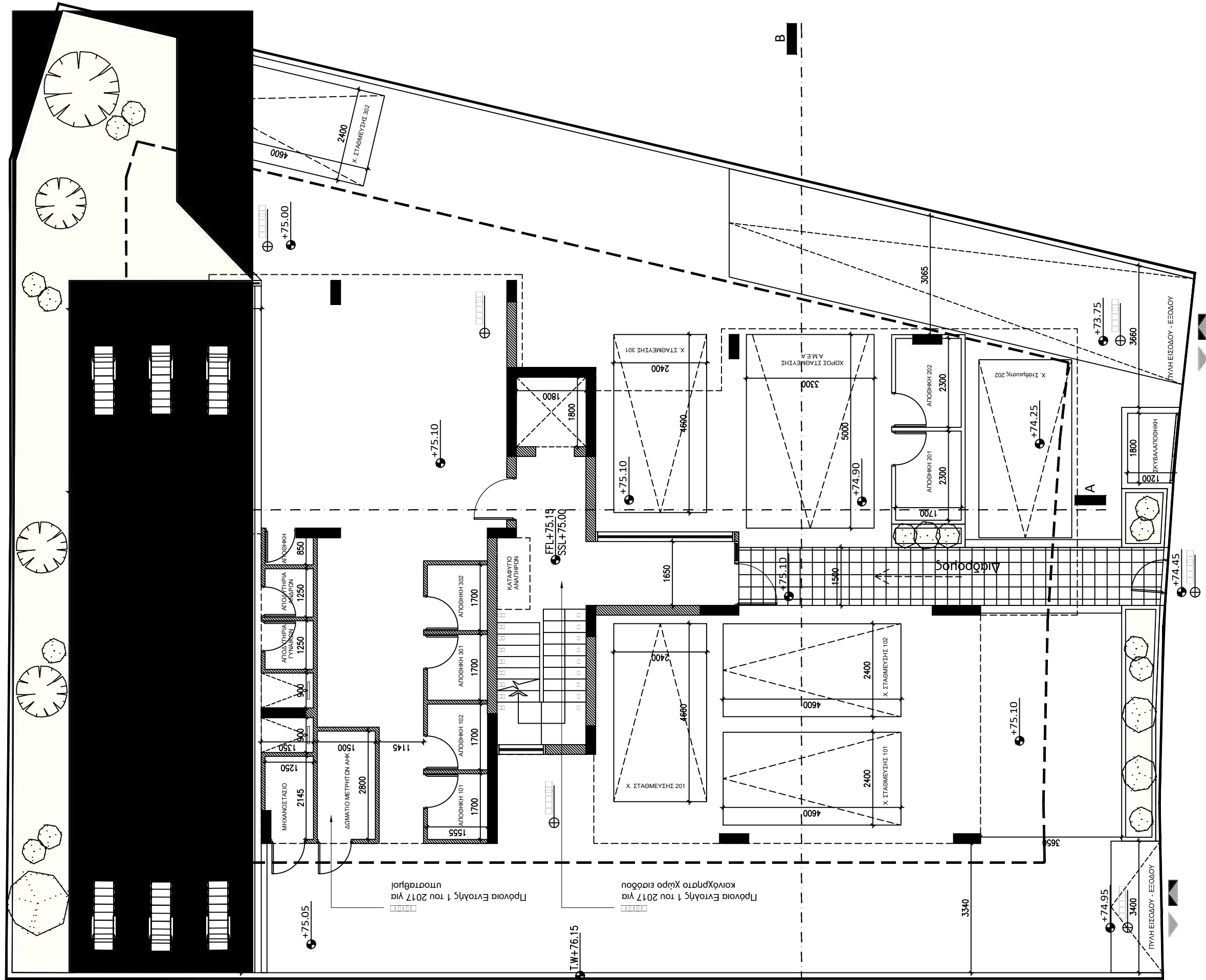

ΚΑΤΟΨΗ ΙΣΟΓΕΙΟΥ

- ⊕ Υφιστάμενα υψόμετρα
- Προτεινόμενα υψόμετρα

ΕΝΤΟΛΗ 2/2020 ΠΟΛΕΟΔΟΜΙΚΗ ΑΔΕΙΑ ΜΕ ΤΗ ΔΙΑΔΙΚΑΣΙΑ ΠΟΛΕΟΔΟΜΙΚΗΣ ΒΕΒΑΙΟΤΗΤΑΣ
ΑΡΙΘΜΟΣ ΑΙΤΗΣΗΣ:
ΣΤΟΙΧΕΙΑ ΕΡΓΟΥ
ΑΝΕΓΕΡΣΗ ΤΡΙΟΡΟΦΗΣ ΠΟΛΥΚΑΤΟΙΚΙΑΣ ΣΕ ΕΓΚΡ. ΟΙΚΟΠΕΔΟ
ΤΙΤΛΟΣ ΣΧΕΔΙΟΥ
ΚΑΤΩΦΗ ΠΡΩΤΟΥ ΟΡΟΦΟΥ

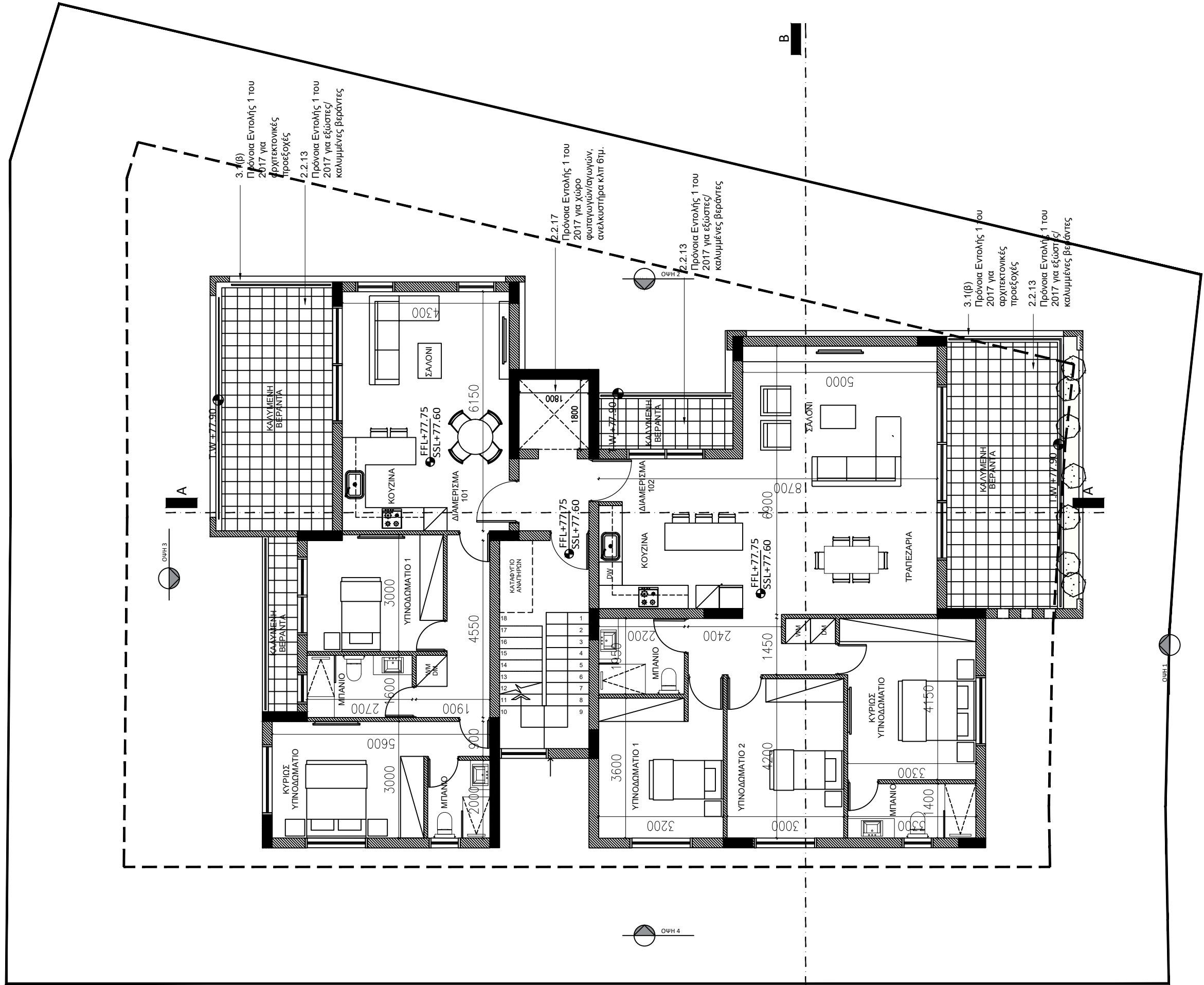

3.1(β) Πρόνοια Εντολής 1 του 2017 για αρχιτεκτονικές προσεγγίσεις  
2.2.13 Πρόνοια Εντολής 1 του 2017 για εξώστες/καλυμμένες βεράντες

2.2.17 Πρόνοια Εντολής 1 του 2017 για χώρο φωταγωγών/αυγών, ανελαστικότητα κλπ θημ.

2.2.13 Πρόνοια Εντολής 1 του 2017 για εξώστες/καλυμμένες βεράντες

3.1(β) Πρόνοια Εντολής 1 του 2017 για αρχιτεκτονικές προσεγγίσεις  
2.2.13 Πρόνοια Εντολής 1 του 2017 για εξώστες/καλυμμένες βεράντες

ΚΑΤΩΦΗ ΠΡΩΤΟΥ ΟΡΟΦΟΥ

B

ΕΝΤΟΛΗ 2/2020 ΠΟΛΕΟΔΟΜΙΚΗ ΑΔΕΙΑ ΜΕ ΤΗ ΔΙΑΔΙΚΑΣΙΑ ΠΟΛΕΟΔΟΜΙΚΗΣ ΒΕΒΑΙΟΤΗΤΑΣ
ΑΡΙΘΜΟΣ ΑΙΤΗΣΗΣ:
ΣΤΟΙΧΕΙΑ ΕΡΓΟΥ
ΑΝΕΓΕΡΣΗ ΤΡΙΟΡΟΦΗΣ ΠΟΛΥΚΑΤΟΙΚΙΑΣ ΣΕ ΕΓΚΡ. ΟΙΚΟΠΕΔΟ
ΤΙΤΛΟΣ ΣΧΕΔΙΟΥ
ΚΑΤΟΨΗ ΔΕΥΤΕΡΟΥ ΟΡΟΦΟΥ

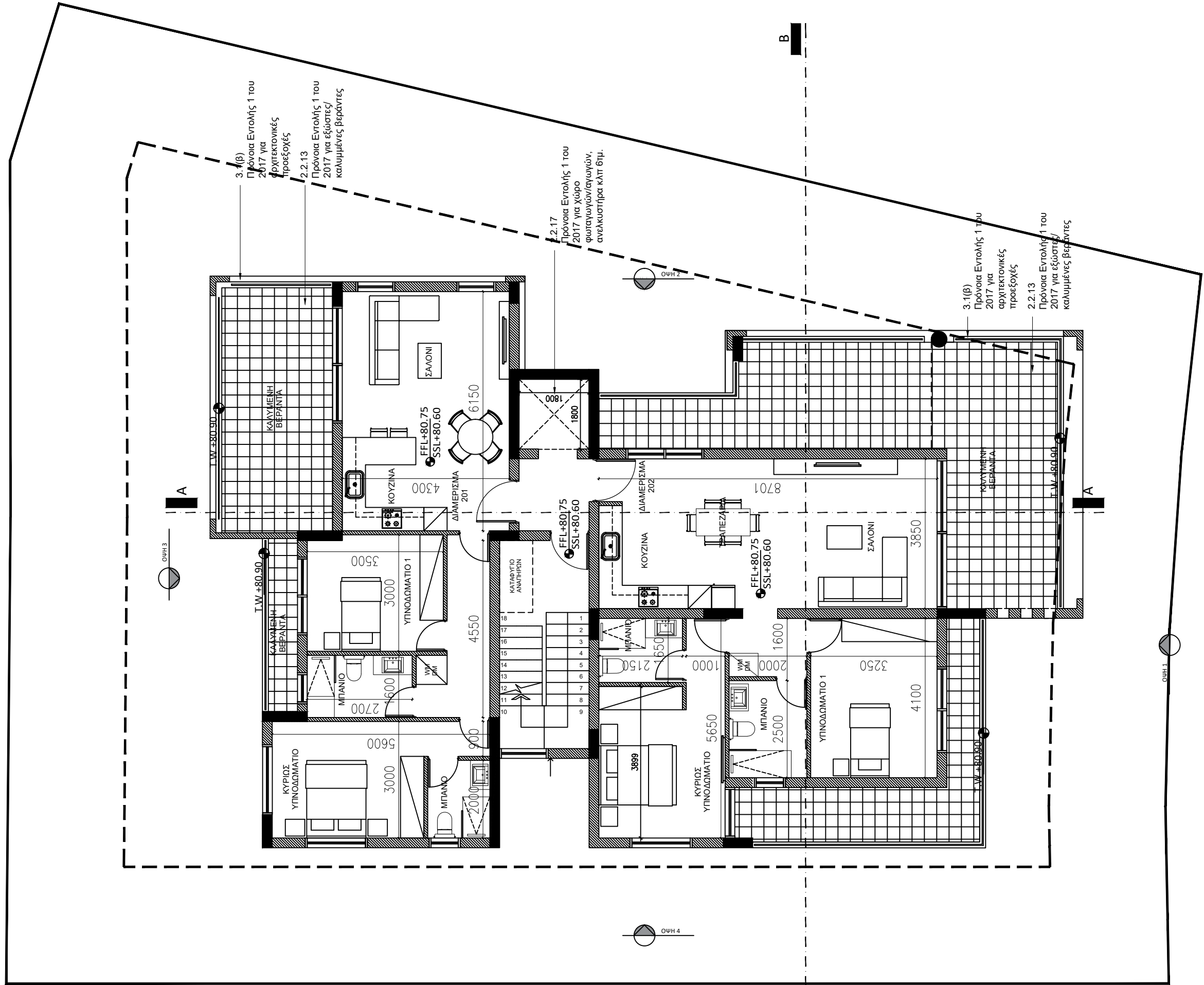

ΚΑΤΟΨΗ ΔΕΥΤΕΡΟΥ ΟΡΟΦΟΥ

B

ΕΝΤΟΛΗ 2/2020 ΠΟΛΕΟΔΟΜΙΚΗ ΑΔΕΙΑ ΜΕ ΤΗ ΔΙΑΔΙΚΑΣΙΑ ΠΟΛΕΟΔΟΜΙΚΗΣ ΒΕΒΑΙΟΤΗΤΑΣ
ΑΡΙΘΜΟΣ ΑΙΤΗΣΗΣ:
ΣΤΟΙΧΕΙΑ ΕΡΓΟΥ
ΑΝΕΓΕΡΣΗ ΤΡΙΟΡΟΦΗΣ ΠΟΛΥΚΑΤΟΙΚΙΑΣ ΣΕ ΕΓΚΡ. ΟΙΚΟΠΕΔΟ
ΤΙΤΛΟΣ ΣΧΕΔΙΟΥ
ΚΑΤΟΨΗ ΤΡΙΤΟΥ ΟΡΟΦΟΥ

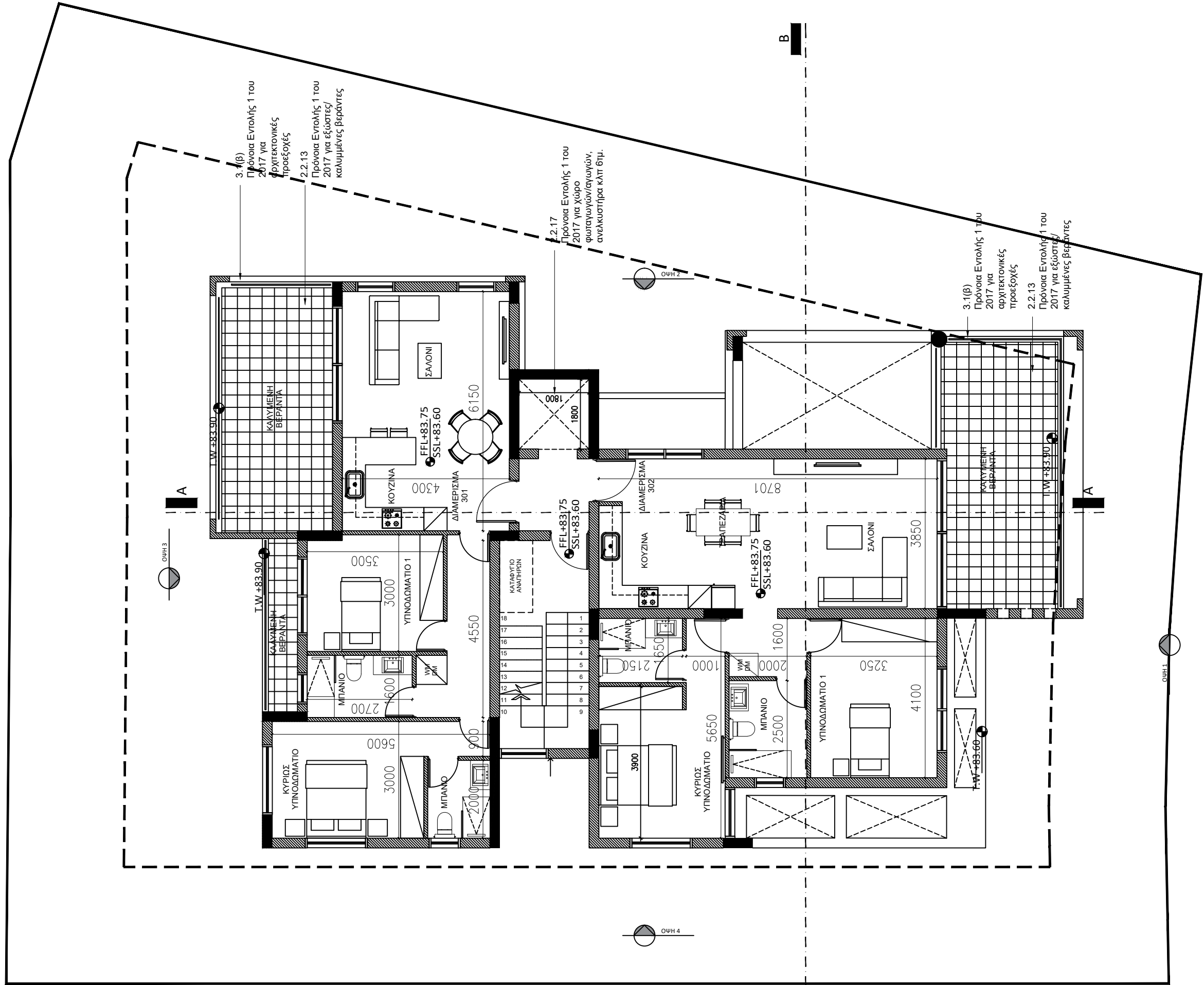

ΚΑΤΟΨΗ ΤΡΙΤΟΥ ΟΡΟΦΟΥ

B

ΕΝΤΟΛΗ 2/2020 ΠΟΛΕΟΔΟΜΙΚΗ ΑΔΕΙΑ ΜΕ ΤΗ ΔΙΑΔΙΚΑΣΙΑ ΠΟΛΕΟΔΟΜΙΚΗΣ ΒΕΒΑΙΟΤΗΤΑΣ
ΑΡΙΘΜΟΣ ΑΙΤΗΣΗΣ:
ΣΤΟΙΧΕΙΑ ΕΡΓΟΥ
ΑΝΕΓΕΡΣΗ ΤΡΙΟΡΟΦΗΣ ΠΟΛΥΚΑΤΟΙΚΙΑΣ ΣΕ ΕΓΚΡ. ΟΙΚΟΠΕΔΟ
ΤΙΤΛΟΣ ΣΧΕΔΙΟΥ
ΚΑΤΟΨΗ ΚΛΙΜΑΚΟΣΤΑΣΙΟΥ

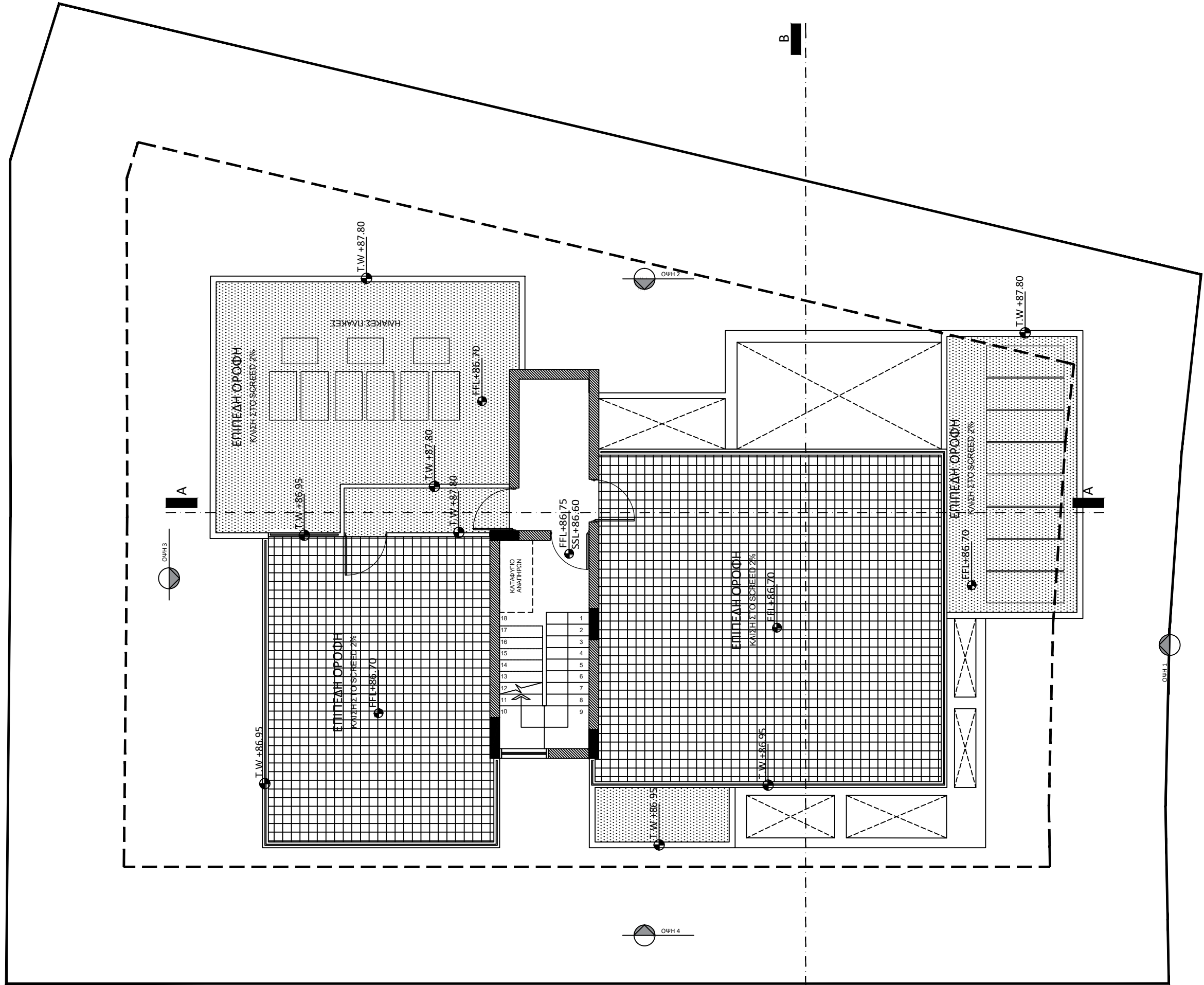

ΚΑΤΟΨΗ ΚΛΙΜΑΚΟΣΤΑΣΙΟΥ

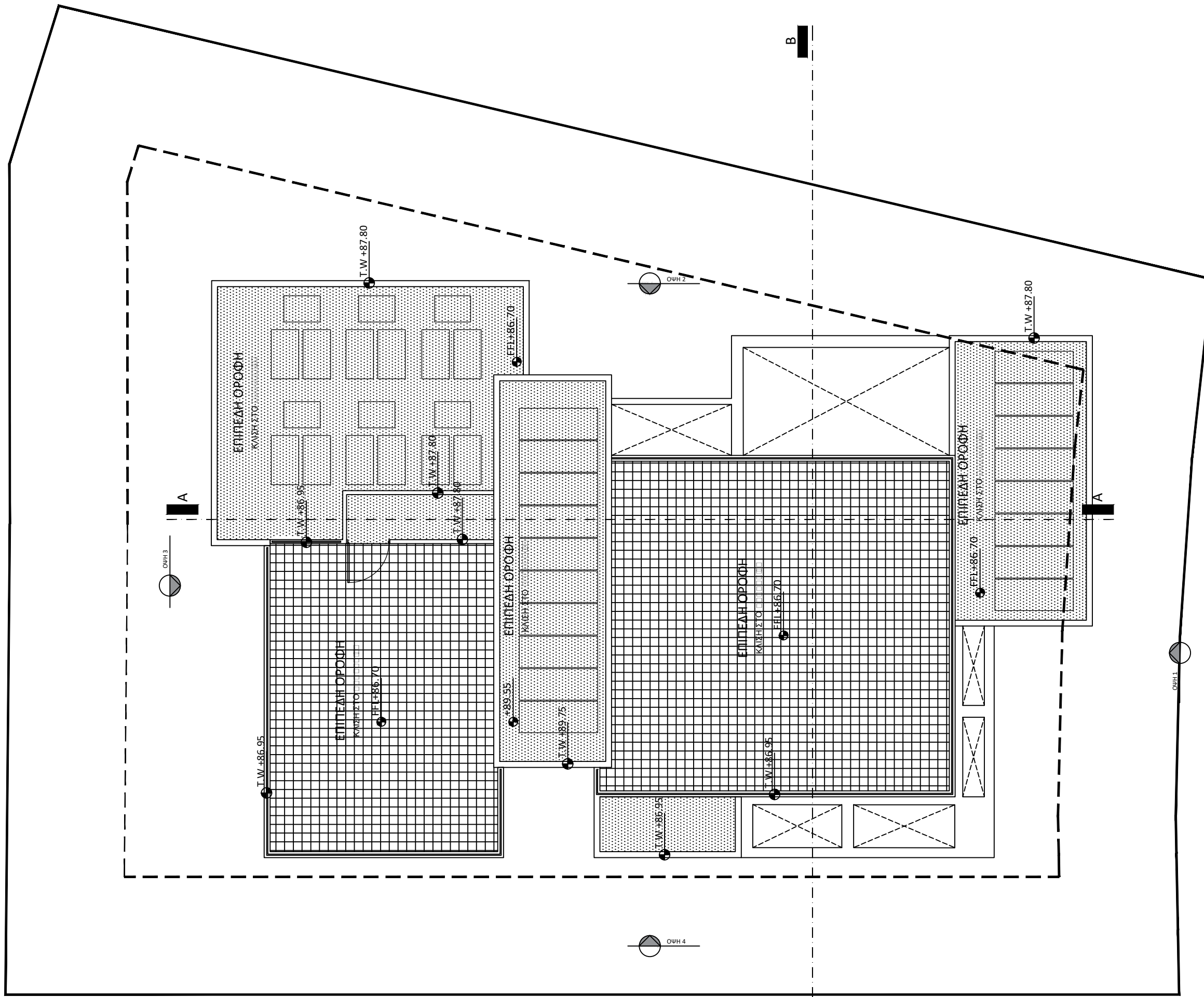

ΚΑΤΟΨΗ ΟΡΟΦΗΣ

ΕΝΤΟΛΗ 2/2020  
ΠΟΛΕΟΔΟΜΙΚΗ ΑΔΕΙΑ ΜΕ ΤΗ  
ΔΙΑΔΙΚΑΣΙΑ ΠΟΛΕΟΔΟΜΙΚΗΣ  
ΒΕΒΑΙΟΤΗΤΑΣ

ΑΡΙΘΜΟΣ ΑΙΤΗΣΗΣ:

ΣΤΟΙΧΕΙΑ ΕΡΓΟΥ

ΑΝΕΓΕΡΣΗ ΤΡΙΟΡΟΦΗΣ  
ΠΟΛΥΚΑΤΟΙΚΙΑΣ ΣΕ ΕΓΚΡ. ΟΙΚΟΠΕΔΟ

ΤΙΤΛΟΣ ΣΧΕΔΙΟΥ

ΚΑΤΟΨΗ ΟΡΟΦΗΣ

ΣΤΟΙΧΕΙΑ ΜΕΛΕΤΗΤΗ

ΧΡΙΣΤΙΝΑ ΚΑΝΑΡΗ

Αρ.Μητρώου ΕΤΕΚ: Α160074

Υπογραφή:



ΜΚ ARCHITECTS  
Τσαςου Παραδοπούλου 173  
Vasiliko Building Office 106  
8028 Paphos - Cyprus

T +357 26 936122  
M +357 99 809024  
M +357 99 859728  
info@mkarchitects.eu

ΘΕΩΡΗΣΗ ΠΟΛΕΟΔΟΜΙΚΗΣ ΑΡΧΗΣ

Επαρχιακό γραφείο ΤΠΟ .....

Δήμος .....

ΕΓΚΡΙΜΕΝΗ ΠΟΛΕΟΔΟΜΙΚΗ ΑΔΕΙΑ  
ΜΕ ΤΗ ΔΙΑΔΙΚΑΣΙΑ ΠΟΛΕΟΔΟΜΙΚΗΣ  
ΒΕΒΑΙΟΤΗΤΑΣ  
(με όρους ως αναπόσπαστο μέρος)

- ⊕ Υφιστάμενα υψόμετρα
- ⊙ Προτεινόμενα υψόμετρα

ΕΝΤΟΛΗ 2/2020  
 ΠΟΛΕΟΔΟΜΙΚΗ ΑΔΕΙΑ ΜΕ ΤΗ  
 ΔΙΑΔΙΚΑΣΙΑ ΠΟΛΕΟΔΟΜΙΚΗΣ  
 ΒΕΒΑΙΟΤΗΤΑΣ

ΑΡΙΘΜΟΣ ΑΙΤΗΣΗΣ: 27935

ΣΤΟΙΧΕΙΑ ΕΡΓΟΥ

ΑΝΕΓΕΡΣΗ ΤΡΙΟΡΟΦΗΣ  
 ΠΟΛΥΚΑΤΟΙΚΙΑΣ ΣΕ ΕΓΚΡ. ΟΙΚΟΠΕΔΟ

ΤΙΤΛΟΣ ΣΧΕΔΙΟΥ

ΟΨΕΙΣ



ΒΟΡΕΙΟ-ΑΝΑΤΟΛΙΚΗ ΟΨΗ (ΠΡΟΣΟΨΗ) 1:200

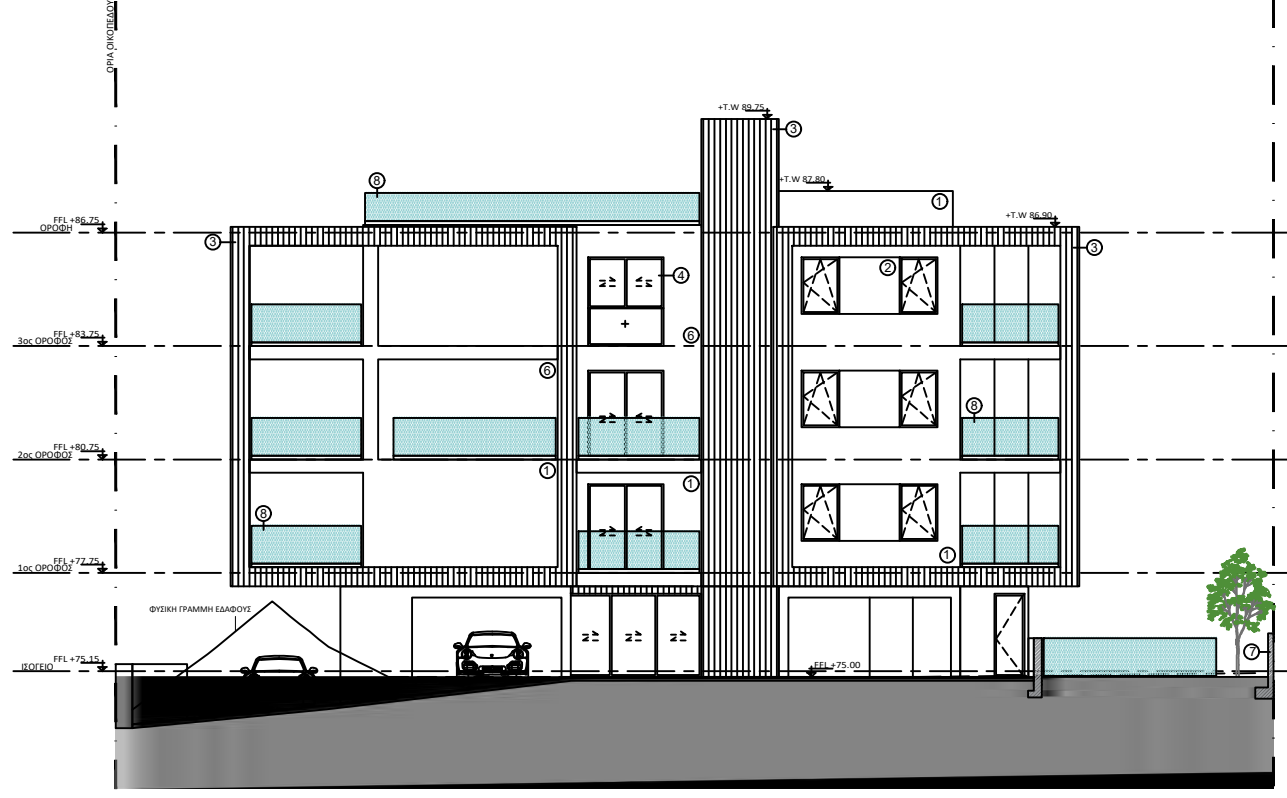

ΒΟΡΕΙΟ-ΔΥΤΙΚΗ ΟΨΗ 1:200



ΝΟΤΙΟ-ΔΥΤΙΚΗ ΟΨΗ 1:200



ΝΟΤΙΟ-ΑΝΑΤΟΛΙΚΗ ΟΨΗ 1:200

- ΥΛΙΚΑ
- Γραφιάτο σε λευκό χρώμα
  - Γραφιάτο σε γκριζο χρώμα
  - Εμφανές Μπετόν (Σανιδωτό)
  - Παράθυρα αλουμινίου
  - Πόρτα Αλουμινίου
  - Επένδυση
  - Τοίχοι περιφράξης σοβατισμένοι
  - Γυάλινο Κιγκλίδωμα